

Verlag der Hinrichsen'schen Buchhandlung in Hannover u. Leipzig.

Maßstab 1:150 000. (1 mm. der Karte = 150 m. der natürlichen Länge.)

Lith. u. Druck v. Ed. Schäfers' geogr. Inst. Leipzig 8.



Fürstentum Schaumburg-Lippe

Kreis Rinteln (Reg. Bez. Cassel)

15° 52'

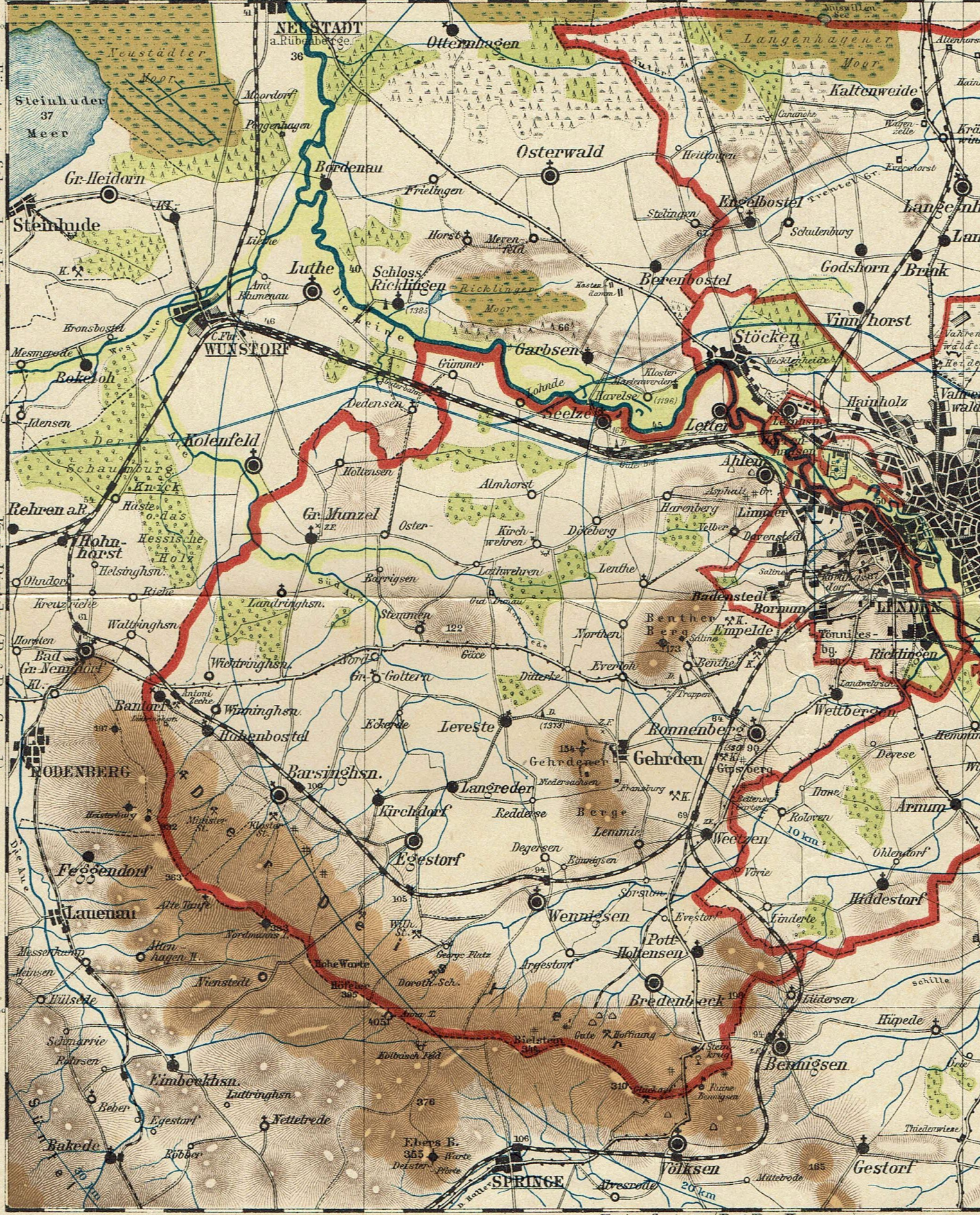

Östl. Länge von Greenwich 9° 30'

Kreis Springe (Reg. Bez. Hannover)

9° 45'

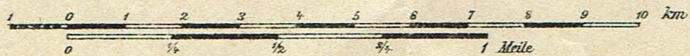

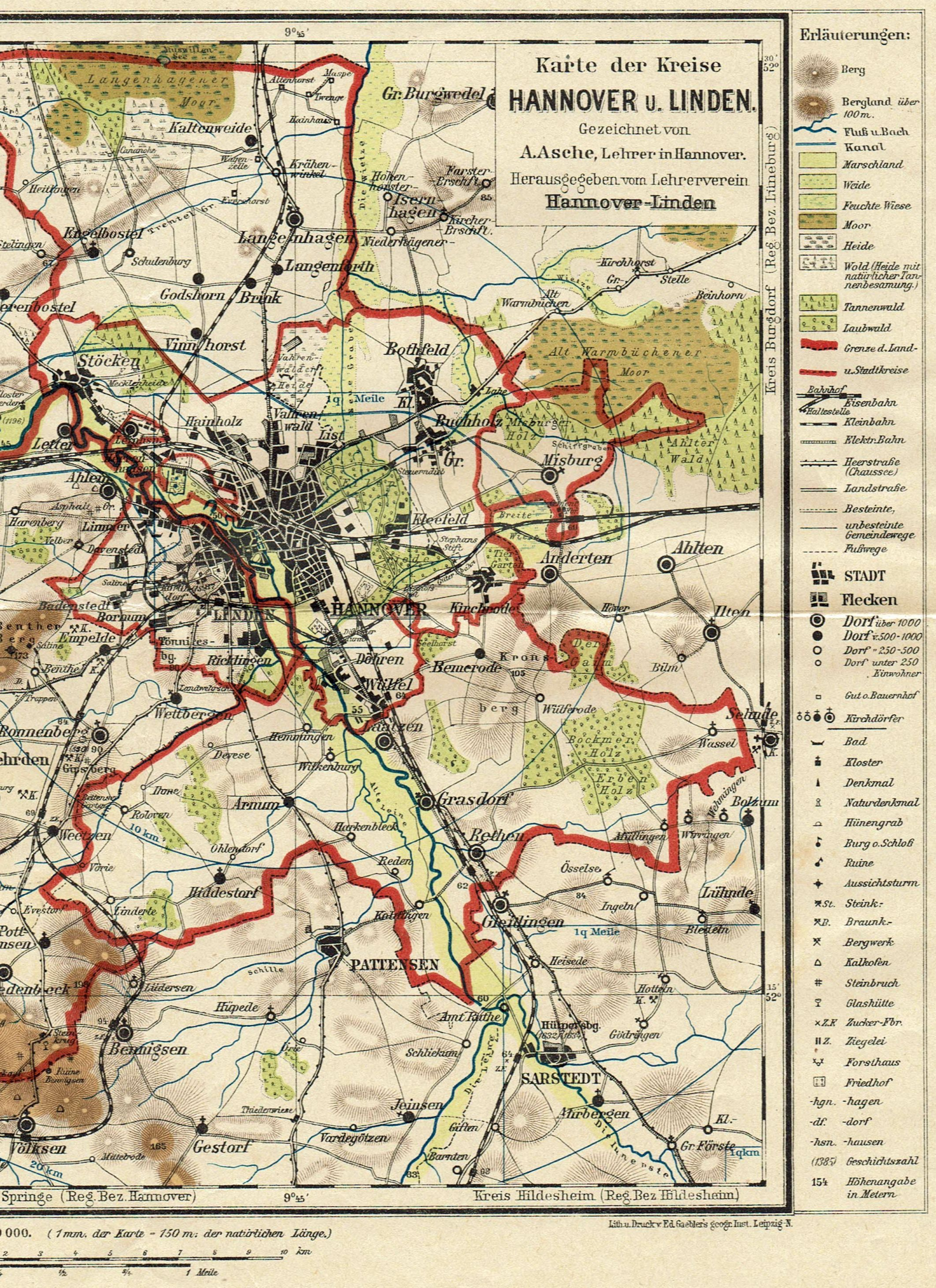

Karte der Kreise HANNOVER u. LINDEN.

Gezeichnet von
A. Asche, Lehrer in Hannover.
Herausgegeben vom Lehrerverein
Hannover-Linden

Kreis Burgdorf (Reg. Bez. Lüneburg)

- Erläuterungen:**
- Berg
 - Bergland über 100 m.
 - Fluß u. Bach
 - Kanal
 - Marschland
 - Weide
 - Feuchte Wiese
 - Moor
 - Heide
 - Wald (Heide mit natürlicher Tannenbesamung.)
 - Tannenwald
 - Laubwald
 - Grenze d. Land- u. Stadtkreise
 - Bahnhof
 - Eisenbahn
 - Haltestelle
 - Kleinbahn
 - Elektr. Bahn
 - Heerstraße (Chaussee)
 - Landstraße
 - Besteinte, unbesteinte
 - Gemeindegewege
 - Fußwege
 - STADT
 - Flecken
 - Dorf über 1000
 - Dorf 500-1000
 - Dorf 250-500
 - Dorf unter 250 Einwohner
 - Gut o. Bauernhof
 - Kirchdörfer
 - Bad
 - Kloster
 - Denkmal
 - Naturdenkmal
 - Hünengrab
 - Burg o. Schloß
 - Ruine
 - Aussichtsturm
 - St. Steink.
 - B. Braunk.
 - Bergwerk
 - Kalkofen
 - Steinbruch
 - Glashütte
 - Z.K. Zucker-Fbr.
 - Z. Ziegelei
 - F. Forsthaus
 - F. Friedhof
 - hgn. -hagen
 - df. -dorf
 - hsn. -hausen
 - (1385) Geschichtszahl
 - 154 Höhenangabe in Metern

Springe (Reg. Bez. Hannover)

Kreis Hildesheim (Reg. Bez. Hildesheim)

000. (1 mm. der Karte = 150 m. der natürlichen Länge.)

Lith. u. Druck v. Ed. Gaebler's geogr. Inst. Leipzig N.



Erläuterungen:

-  Berg
 Bergland über 100 m.
 Fluß u. Bach
 Kanal
 Marschland
 Weide
 Feuchte Wiese
 Moor
 Heide
 Wold (Heide mit natürlicher Tannenbesamung.)
 Tannenwald
 Laubwald
 Grenze d. Land-
 u. Stadtkreise
 Bahnhof
 Eisenbahn
 Haltestelle
 Kleinbahn
 Elektr. Bahn
 Heerstraße (Chaussee)
 Landstraße
 Besteinte,
 unbesteinte Gemeindewege.
 Fußwege
 STADT
 Flecken
 Dorf über 1000
 Dorf v. 500-1000
 Dorf " 250-500
 Dorf unter 250 Einwohner
 Gut o. Bauernhof
 Kirchdörfer

 Bad
 Kloster
 Denkmal
 Naturdenkmal
 Hünengrab
 Burg o. Schloß
 Ruine
 Aussichtsturm
 St. Steink.:
 B. Braunk.:
 Bergwerk
 Kalkofen
 Steinbruch
 Glashütte
 x Z.K. Zucker-Fbr.
 || Z. Ziegelei
 Forsthaus
 Friedhof
 -hgn. -hagen
 -df. -dorf
 -hsn. -hausen
 (1385) Geschichtszahl
 154 Höhenangabe in Metern

