





Lehrer Kalbhenn



KLV-Lager Jugendherberge Neuhaus im Solling 1942



Horst Bohne 1944 in Braunlage



Abschlussklasse 1947



Beethovenstraße, ehemalige Humboldtschule, heute IGS



Lateinlehrer Dr. Morick

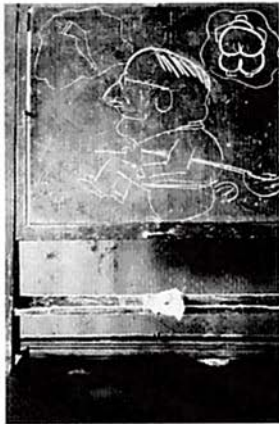

Karikatur – von Ernst Kaus



Studienrat Wilhelm Maschmeyer



Abschlussklasse 1949

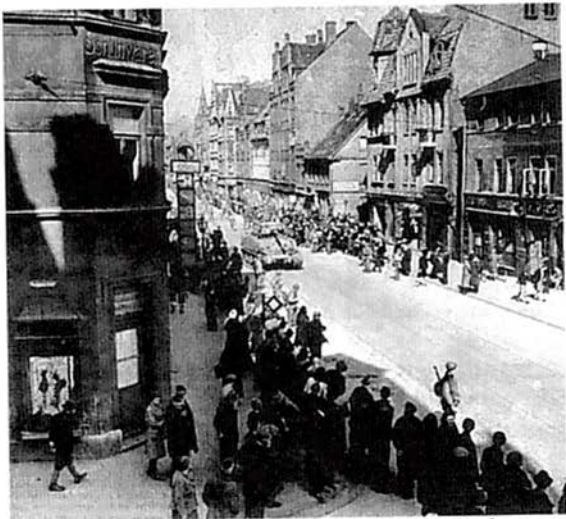

Amerikaner am 10.4.1945 in der Limmerstraße
Foto: Historisches Museum



Amerikaner in der Limmerstraße, Ecke Am Küchengarten
Historisches Museum

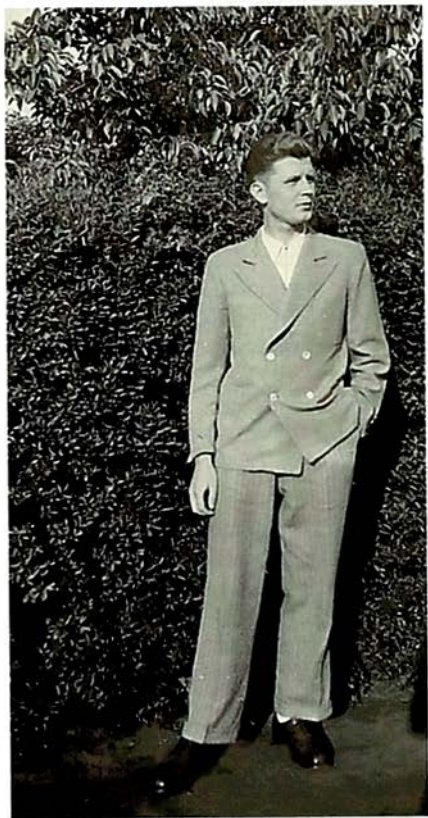

Horst Bohne 1948



Kriegszerstörung bei der Martinskirche 1945, Hintergrund Mittelschule, Foto: Hist. Museum



Der zerstörte Schwarze Bär

Foto: Historisches Museum

L 11 Männl. 506	A 0	A 0	A 0	A 0	L 11 Männl. 405	A 4	A 3	A 2	A 1
11. Sept.	11. Sept.	11. Sept.	11. Sept.	11. Sept.	11. Jan.	11. Jan.	11. Jan.	11. Jan.	11. Jan.
L 11 Männl. 507	A 0	B 0	B 0	B 0	L 11 Männl. 407	A 5	B 3	B 2	B 1
11. Sept.	11. Sept.	11. Sept.	11. Sept.	11. Sept.	11. Jan.	11. Jan.	11. Jan.	11. Jan.	11. Jan.
L 11 Männl. 508	H 0	B 0	T 36	T 35	L 11 Männl. 408	D *	B 4	T 2	T 1
11. Sept.	11. Sept.	11. Sept.	11. Sept.	11. Sept.	11. Jan.	11. Jan.	11. Jan.	11. Jan.	11. Jan.
100g W-Weist 100g W-Weist 500g W-Brot 500g W-Brot	100g W-Weist 100g W-Weist 500g W-Brot 500g W-Brot	100g W-Weist 100g W-Weist 500g W-Brot 500g W-Brot	100g W-Weist 100g W-Weist 500g W-Brot 500g W-Brot	100g W-Weist 100g W-Weist 500g W-Brot 500g W-Brot	100g W-Weist 100g W-Weist 500g W-Brot 500g W-Brot	100g W-Weist 100g W-Weist 500g W-Brot 500g W-Brot	100g W-Weist 100g W-Weist 500g W-Brot 500g W-Brot	100g W-Weist 100g W-Weist 500g W-Brot 500g W-Brot	100g W-Weist 100g W-Weist 500g W-Brot 500g W-Brot
E 135 Erwachsene Januar 1950	FETT 11 R 44	BU 0	BU 0	425g Butter	E 134 Erwachsene Januar 1950	FETT 11 R	BU 0	BU 0	425g Butter
11. Sept.	11. Sept.	11. Sept.	11. Sept.	11. Sept.	11. Jan.	11. Jan.	11. Jan.	11. Jan.	11. Jan.
250g Fett 250g Fett 250g Fett	250g Fett 250g Fett 250g Fett	250g Fett 250g Fett 250g Fett	250g Fett 250g Fett 250g Fett	250g Fett 250g Fett 250g Fett	250g Fett 250g Fett 250g Fett	250g Fett 250g Fett 250g Fett	250g Fett 250g Fett 250g Fett	250g Fett 250g Fett 250g Fett	250g Fett 250g Fett 250g Fett
11. Sept.	11. Sept.	11. Sept.	11. Sept.	11. Sept.	11. Jan.	11. Jan.	11. Jan.	11. Jan.	11. Jan.
500g Zucker	500g Zucker	500g Zucker	500g Zucker	500g Zucker	500g Zucker	500g Zucker	500g Zucker	500g Zucker	500g Zucker
11. Sept.	11. Sept.	11. Sept.	11. Sept.	11. Sept.	11. Jan.	11. Jan.	11. Jan.	11. Jan.	11. Jan.
Z 11 Männl. 503	Z 11 Männl. 505	Fleisch 27 11	Fleisch 26 11	Fleisch 25 11	Z 11 Männl. 403	Z 11 Männl. 405	Fleisch 7 11	Fleisch 6 11	Fleisch 5 11
11. Sept.	11. Sept.	11. Sept.	11. Sept.	11. Sept.	11. Jan.	11. Jan.	11. Jan.	11. Jan.	11. Jan.
Z 11 Männl. 502	Z 11 Männl. 504	Fleisch 11 25	FLEISCH 125g	FLEISCH 125g	Z 11 Männl. 402	Z 11 Männl. 404	Fleisch 4 11	FLEISCH 125g	FLEISCH 125g
11. Sept.	11. Sept.	11. Sept.	11. Sept.	11. Sept.	11. Jan.	11. Jan.	11. Jan.	11. Jan.	11. Jan.
Z 11 Männl. 501	Z 11 Männl. 501	Fleisch 22 11	FLEISCH 125g	FLEISCH 125g	Z 11 Männl. 401	Z 11 Männl. 401	Fleisch 3 11	FLEISCH 125g	FLEISCH 125g
11. Sept.	11. Sept.	11. Sept.	11. Sept.	11. Sept.	11. Jan.	11. Jan.	11. Jan.	11. Jan.	11. Jan.

EG 22659 *



Fünfte Reichskleiderkarte

für Knaben vom vollendeten 3. bis zum vollendeten 15. Lebensjahr

für *Polina Flohr* geb. am *2.11.1935*

Hannover Fröbelstr. *11*

Wohnort *Fröbelstr.* *11*

Zeich. Nr. *11*

Die Karte gilt bis 31. Dezember 1940; sie ist nicht übertragbar. Die Karte gilt nur zur Befriedigung des Bedarfs des Karteninhabers. In der Zusammenfassung der Karte sind keine Lebensmittel und Abfälle und sonstige... Auf die Karte können die verschiedenartigsten Waren bezogen werden. Bei jeder Ware ist anzugeben, wozu Abfälle von dem Verkäufer vor Anfertigung der Ware von der Karte abgezogen werden. Beim Bezug von Fleisch und Knochen nicht fähig; sonst der Verkäufer außer den Abfällen des entsprechenden Bezugsgebietes von anderen Reichskleiderkarte ab. Der Bezug von Knochen und Knochen ist auf 4 Kilo beschränkt.

Lebensmittelmarken

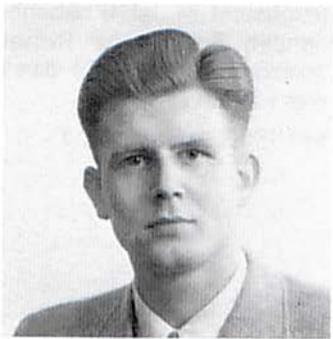

Horst Bohne





Schulklasse 1936, Horst Bohne links neben Lehrer
ISSN 1860-837X